

# einfach.Phoenix DRG-Arbeitsplatz

Bereits heute setzen viele Spitäler und vermehrt auch Kantone auf die Berechnung von Fallpauschalen nach AP-DRG, obwohl die gesamtschweizerische Abrechnung nach DRG noch nicht eingeführt ist. Die flächendeckende Einführung der von den G-DRGs abgeleiteten SwissDRGs ist für das Jahr 2009 geplant. Phoenix bietet schon jetzt mit dem DRG-Arbeitsplatz alle für diesen Schritt notwendigen Instrumente.

Die Parametrix Solutions AG kann in diesem Bereich auf umfangreiche Erfahrungen mit den G-DRGs in Deutschland zurückgreifen. Diese Erkenntnisse fließen vollumfänglich in die Umsetzung des DRG-Arbeitsplatzes für die Schweiz ein.

## Effiziente Erfassung

Der DRG-Arbeitsplatz ist das Bindeglied zwischen der klinischen Dokumentation und dem abrechnungsrelevanten DRG. Ein wesentlicher Bestandteil ist somit der Prozess zwischen klinischem und administrativen Perso-

nal. Der DRG-Arbeitsplatz in Phoenix unterstützt diesen Prozess und ermöglicht eine effiziente Erfassung der Diagnosen und Prozeduren.

## Transparent und übersichtlich

Sämtliche relevanten Informationen eines Falls werden im Hauptformular des DRG-Arbeitsplatzes zusammengeführt und sind auf einen Blick ersichtlich.

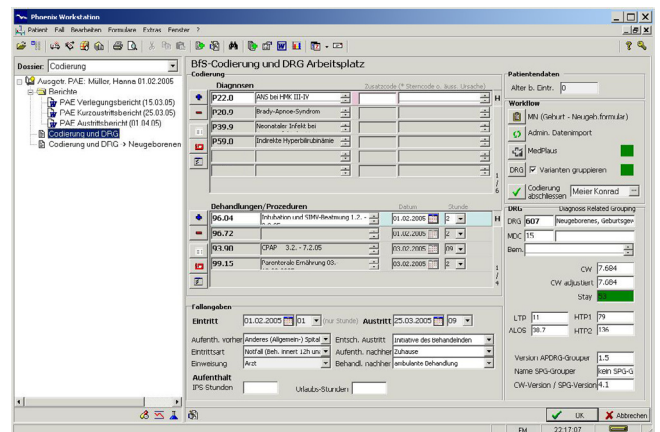

Hauptformular des DRG-Arbeitsplatzes

## Highlights

- **Transparente und übersichtliche Darstellung aller DRG relevanten Daten**
- **Benutzerführung mittels Ampelfunktionen und Farbindikatoren (z.B. erledigte Prozessschritte und In-Outlierinformation)**
- **Automatische Übernahme von Codierung und Verdachtsdiagnosen aus der Dokumentation**
- **ICD10/9 Codierung (direkt mit Katalogen oder auch mit integrierten Codiertools wie beispielsweise ID-Diacos)**
- **Mehrstufiger Freigabeprozess zur Freigabe der Codierung / des Groupings**

## Codierungsprozess

Diagnosen und Codierungen können aus der medizinischen Dokumentation übernommen und manuell ergänzt werden. Auch eine komplett manuelle Erfassung ist möglich. Dabei kann entweder direkt mit Katalogen (ICD10/9, CHOP) gearbeitet oder ein Codiertool (z.B. ID-Diacos) eingesetzt werden. Die Plausibilisierung der BFS-Daten erfolgt über das praxiserprobte MedPlaus der Firma Freudiger. Auf diese Weise lassen sich verschiedene Codierungsprozesse abbilden: vom Stationsarzt bis zur fachbereichsübergreifenden Codierabteilung ist alles denkbar.

## Grouping

Da die Daten komplett erfasst werden, kann ein beliebiger Grouper eingesetzt werden. Zur Zeit stehen folgende anerkannten DRG-Grouper zur Verfügung:

- 3M CaseMixExpert (AP-DRG direkt)
- MedGroup (SPG, AP-DRG mit 3M)
- LazyMary (SPG, AP-DRG mit 3M)
- ID-Diacos (geplant)

Findet der Grouper mehrere mögliche DRG-Varianten, werden diese mit allen entscheidungsrelevanten Informationen angezeigt, und die geeignete kann ausgewählt werden.

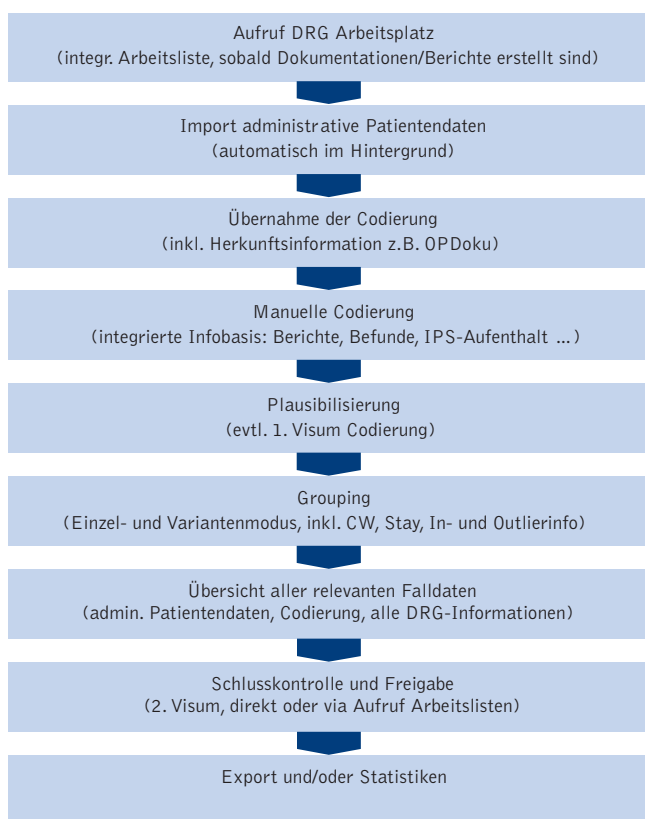

Der DRG-Prozess in Phoenix

## Differenzierte Zugriffsregeln

Die Abbildung von Verantwortlichkeiten und die Zugriffssteuerung können bis auf Feldebene vorgenommen werden. Somit können auch Daten des Administrativsystems, die nicht verändert werden dürfen, problemlos angezeigt und verwendet werden.

## Mehrstufiger Freigabeprozess

Der DRG-Arbeitsplatz von Phoenix unterscheidet zwischen den Verantwortlichkeiten für die Codierung und des Controllings. Dieses Mehrstufenkonzept erhöht die Datenqualität und stellt sicher, dass keine auswertbaren Diagnosen oder Prozeduren vergessen gehen.

## Funktionsübersicht

- Schweizer Kataloge hinterlegt
- Direkter Aufruf zur Laufzeit von MedPlaus und dem DRG-Grouper
- Der ICD-10/9 und der CHOP-Katalog kann hinterlegt werden; die Codierung erfolgt direkt ab Katalog oder mit einem Codiertool
- Die Datenhoheit kann bis auf Feldebene entweder für Phoenix oder einem Umsystem vergeben werden (z.B. Administrativsystem)

Parametrix  
Solutions AG

Bahnhofplatz 10  
CH-8853 Lachen SZ  
Telefon +41(0) 55 451 55-95  
Telefax +41(0) 55 451 55-99

info@parametrix.ch  
www.parametrix.ch

Parametrix  
Solutions AG

Freiburgstrasse 566  
CH-3172 Niederwangen  
Telefon +41(0) 31 924 21-21  
Telefax +41(0) 31 924 21-25

info@parametrix.ch  
www.parametrix.ch

MCS Parametrix  
Deutschland GmbH

Im Kappelhof 1  
D-65343 Eltville  
Telefon +49(0) 6123 690-0  
Telefax +49(0) 6123 690-200

krankenhaus@mcs-ag.com  
www.mcs-ag.com

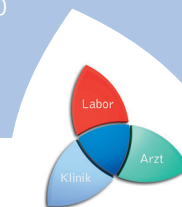

**MCS**  
parametrix